

CONHECIMENTOS ESPECÍFICOS

QUESTÃO 26

O tratamento de um documento implica sua catalogação, classificação e indexação. Com relação a esses processos e aos seus instrumentos, o código de catalogação anglo-americano (AACR2) e a classificação decimal universal (CDU), assinale a opção correta.

- A** O AACR2 define que a única fonte de informação para extração dos dados de descrição de recursos bibliográficos é o próprio documento que está sendo catalogado.
- B** Quando um documento trata de muitos assuntos classificados em classes distintas na CDU, ele será classificado pelo primeiro assunto mencionado no seu título.
- C** Na CDU, a extensão do número de classificação indica o grau de detalhe do assunto. Dessa maneira, os números 33, 55 e 77 denotam maior extensão em relação aos números respectivos 3, 5 e 7.
- D** Na indexação de documentos, deve-se atribuir o maior número possível de termos, para que o usuário possa recuperar documentos mais relevantes com maior frequência.
- E** O AACR2 estabelece três níveis de detalhamento da descrição de recursos bibliográficos. Cada instituição tem liberdade para adotar um, dois ou três níveis, conforme sua necessidade de descrição das obras a serem catalogadas.

QUESTÃO 27

Assinale a opção correta acerca de referências bibliográficas e resumo, de acordo com as normas da ABNT.

- A** Nas referências bibliográficas de documentos com títulos e subtítulos demasiadamente longos, as últimas palavras podem ser suprimidas, desde que o sentido do título não seja alterado. Essa supressão deve ser indicada por reticências.
- B** Os resumos que se encontram inseridos no próprio documento, como artigos de periódicos, dissertações e teses, devem ser precedidos da referência do documento.
- C** Um resumo de artigo de periódico deve conter, no máximo, 100 palavras.
- D** Quando a entidade responsável pela autoria do documento estiver vinculada a um órgão maior, a entrada deverá ser feita sempre pela denominação do órgão ao qual a entidade está subordinada.
- E** O recurso tipográfico (negrito, grifo, itálico) utilizado para destacar o título na referência bibliográfica deve ser uniforme em todas as referências de uma bibliografia, mesmo naquelas cujo elemento de entrada é o próprio título.

QUESTÃO 28

Assinale a opção correta acerca do serviço de referência.

- A** As bibliografias e índices são utilizados no serviço de referência para ampliar a consulta e identificar fontes de informação que não se encontram necessariamente no acervo da biblioteca da instituição.
- B** Os usuários utilizam a linguagem documentária para expressar sua necessidade de informação ao atendente do serviço de referência.
- C** O setor de referência compreende um conjunto de serviços que a biblioteca oferece a seus usuários e que compreende a orientação e auxílio ao usuário, a divulgação das atividades da biblioteca e o controle do uso e empréstimo de material existente no acervo.
- D** Por ser um serviço que demanda o deslocamento do usuário para o local onde se encontra a biblioteca, o serviço de referência apresenta menor procura em relação aos serviços de busca de informação que usam os recursos da Web.
- E** O processo de referência compreende duas etapas: o processo de busca e a resposta ao usuário.

QUESTÃO 29

Acerca da administração e organização de bibliotecas e planejamento de centros de informação, assinale a opção correta.

- A** A descentralização administrativa apresenta a desvantagem de aumentar os níveis hierárquicos na estrutura organizacional da biblioteca, o que contraria a prática moderna da administração.
- B** O processamento técnico das coleções da biblioteca visa facilitar seu acesso, localização e utilização e abrange a catalogação, a classificação e a indexação dos documentos.
- C** O processo de formação e desenvolvimento de acervo é uma função operacional da biblioteca e compreende duas etapas: a seleção e a aquisição de documentos.
- D** A avaliação dos serviços de informação prestados por um centro de informação é uma etapa que ocorre apenas ao final do processo de planejamento, para aferir o sucesso da implantação do plano e do alcance dos objetivos.
- E** No planejamento de centros de informação, as metas são estabelecidas como diretrizes gerais que definem as linhas de atuação e que orientam a tomada de decisão.

QUESTÃO 30

De acordo com as normas internacionais de descrição arquivística Isad(G) e Nobrade, a descrição multinível consiste

- A** na representação da estrutura hierárquica dos níveis de um conjunto documental, descrevendo-se as unidades do mais genérico ao mais específico.
- B** no desfazimento das correlações entre os diversos níveis de descrição de um mesmo fundo ou entre as unidades de descrição de fundos diversos.
- C** no registro de informações sobre a história administrativa da instituição nos níveis mais específicos de descrição.
- D** na descrição dos documentos em ordem cronológica decrescente.
- E** na elaboração de instrumentos de pesquisa independentes entre si.

QUESTÃO 31

Com relação à eliminação de documentos produzidos por instituições públicas e de caráter público, assinale a opção correta.

- A** A eliminação deve ser realizada mediante autorização da instituição arquivística pública, na sua específica esfera de competência.
- B** Compete à comissão de avaliação de documentos do órgão interessado na eliminação definir, após a publicação dos editais de eliminação, os prazos para manifestações contrárias, possibilitando às partes interessadas, quando for o caso, requererem, a suas expensas, o desentranhamento de documentos ou cópias de peças de processos.
- C** A eliminação de documentos permanentes, após a microfilmagem, será realizada mediante meios que garantam a sua inutilização e precedida de lavratura de termo próprio após a revisão e a extração de filme cópia.
- D** Conforme o disposto em legislação específica, todos os órgãos públicos devem publicar no Diário Oficial da União os editais de eliminação de documentos, desde que a referida eliminação decorra da aplicação de tabelas de temporalidade.
- E** A eliminação de documentos deve ser feita, preferencialmente, por incineração.

QUESTÃO 32

O Sistema de Gestão de Documentos de Arquivos (SIGA) tem como finalidade

- A** especificar requisitos a serem cumpridos pela organização produtora/recebedora de documentos, pelo sistema de gestão arquivística e pelos próprios documentos, a fim de garantir a confiabilidade, a autenticidade e a acessibilidade.
- B** estabelecer um conjunto de tecnologias utilizadas para a organização da informação não estruturada de um órgão ou entidade conforme as seguintes funcionalidades: captura, gerenciamento, armazenamento e distribuição.
- C** organizar, sob a forma de sistema, as atividades de gestão de documentos nos órgãos e entidades da administração pública federal.
- D** estruturar, sob a forma de sistema, as atividades de gestão de documentos nos órgãos e entidades da administração pública federal, estadual e municipal.
- E** organizar, sob a forma de sistema, políticas, procedimentos, pessoas, equipamentos e programas computacionais que produzam, processem, armazenem e provejam acesso à informação oriunda de fontes internas e externas para apoiar o desempenho das atividades de um órgão ou entidade.

QUESTÃO 33

Assinale a opção correspondente ao termo técnico empregado para designar a juntada de documentos a um processo, em caráter temporário, com o objetivo de elucidar ou subsidiar a matéria tratada.

- A** ampliação
- B** apensação
- C** agrupamento
- D** aditamento
- E** dossiê

QUESTÃO 34

De acordo com a legislação referente aos processos de licitação, a investidura dos membros das comissões permanentes de licitação não excederá a

- A** 24 meses.
- B** 30 meses.
- C** 6 meses.
- D** 12 meses.
- E** 18 meses.

QUESTÃO 35

Os recursos materiais que se incorporam ao produto final são denominados

- A** produtos em processo.
- B** matérias-primas.
- C** materiais indiretos.
- D** materiais auxiliares.
- E** produtos acabados.

Figura para as questões 36 e 37

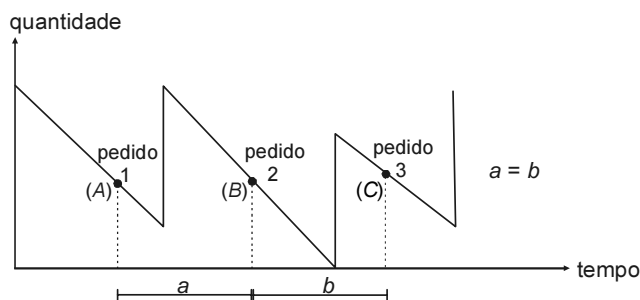
**QUESTÃO 36**

Considerando que os períodos a e b sejam iguais, a figura acima representa um sistema de controle de estoques do tipo

- A ponto de pedido.
- B registro de estoque perpétuo.
- C revisão periódica.
- D duas gavetas.
- E MRP (planejamento das necessidades de materiais).

QUESTÃO 37

Com relação ao sistema de controle de estoque apresentado na figura acima, assinale a opção correta.

- A A quantidade do pedido de compra depende do estoque físico existente, do consumo estimado, do tempo de reposição e de eventual saldo de pedido no fornecedor.
- B A quantidade de estoque do item no ponto A equivale, obrigatoriamente, à quantidade do item no ponto B .
- C Um novo pedido de compras será feito sempre que atingido o estoque mínimo do item.
- D O tempo de reposição não influencia o cálculo de pedido do item.
- E Quanto menores forem os segmentos a e b , maior será o custo de estocagem.

QUESTÃO 38

Uma empresa tem 5.000 caixas para estocar em *pallets*. Cada *pallet* comporta 50 caixas e eles serão empilhados em número de 3 *pallets*. Nessa situação, a quantidade de pilhas de *pallets* será igual a

- A 34.
- B 35.
- C 36.
- D 37.
- E 33.

QUESTÃO 39

Na impossibilidade de se estabelecer o valor de mercado, o valor do ativo permanente pode ser definido com base em parâmetros de referência que considerem, obrigatoriamente,

- A características, circunstâncias e localizações assemelhadas.
- B apenas características assemelhadas.
- C apenas circunstâncias e localizações assemelhadas.
- D os materiais utilizados na confecção do bem.
- E apenas características e circunstâncias assemelhadas.

QUESTÃO 40

As receitas correntes são

- A a tributária, a patrimonial e a de serviços.
- B as provenientes da conversão, em espécie, de bens e direitos.
- C aquelas oriundas de constituição de dívidas.
- D aquelas da conversão, em espécie, de bens e direitos, as tributárias e as de contribuições.
- E aquelas oriundas de constituição de dívidas, da conversão, em espécie, de bens e direitos.

QUESTÃO 41

A perda do valor de um bem é denominada

- A exaustão.
- B redução.
- C amortização.
- D depreciação.
- E desprovisionamento.

QUESTÃO 42

Podem ser considerados bens patrimoniais

- A livros e edifícios.
- B edifícios e grampeadores de escritório.
- C material de limpeza e automóveis.
- D edifícios e gêneros alimentícios.
- E livros e material de expediente de escritório.

QUESTÃO 43

A respeito da organização do estado do Espírito Santo e à luz da Constituição desse estado, assinale a opção correta.

- A** Entre as competências dos municípios, encontra-se a competência legislativa para tratar sobre assunto de interesse local e complementar a legislação federal e estadual no que couber, bem como legislar acerca de incorporação, anexação, fusão e desmembramento de municípios.
- B** A administração pública tem o dever de revogar os próprios atos quando contiverem vícios que os tornem ilegais, bem como a faculdade de anulá-los por motivo de conveniência ou oportunidade, respeitados, em qualquer caso, os direitos adquiridos e o devido processo legal.
- C** O controle dos atos administrativos deve ser exercido pelos poderes públicos e pela sociedade civil, na forma que dispuser a lei, assegurando-se o controle popular por meio de audiência pública e do recurso administrativo coletivo, entre outros, salvo em matéria de execução orçamentária, em face das questões técnicas e peculiares do tema.
- D** São requisitos essenciais à validade dos atos administrativos: legalidade, impessoalidade, moralidade, publicidade, eficiência, finalidade, interesse público, motivação suficiente e razoabilidade.
- E** A intervenção do estado no município somente ocorrerá quando autorizada pelo Tribunal de Justiça do Estado do Espírito Santo ao dar provimento a representação para assegurar observância de princípios indicados nas Constituições Federal e estadual ou pela AL/ES para a execução de lei estadual que esteja sendo desatendida, competindo ao governador o efetivo cumprimento, por meio de decreto.

QUESTÃO 44

Ainda a respeito da organização do estado do Espírito Santo, à luz da respectiva Constituição estadual, assinale a opção correta.

- A** É garantido o direito do servidor público civil à livre associação de classe e à sindicalização, sendo vedado expressamente o direito de greve aos civis e aos servidores policiais militares.
- B** O cálculo integral ou proporcional da aposentadoria será feito com base na remuneração do respectivo servidor no cargo efetivo em que se der a aposentadoria, sendo vedado o acréscimo, no cálculo do provento, do valor de vantagens, ainda que recebidas de forma permanente.
- C** A estabilidade do servidor público nomeado para cargo em provimento efetivo, em virtude de concurso público, será efetivada após três anos de exercício. Esse servidor somente poderá perder o cargo durante o período de aquisição da estabilidade por sentença judicial ou sindicância.
- D** É vedado ao servidor público, de forma categórica, sob pena de demissão, a participação, como proprietário, sócio ou administrador, de empresa fornecedora de bens e serviços, executora de obras ou que realize qualquer modalidade de contrato, de ajuste ou compromisso com o estado.
- E** São permitidos ao servidor público da administração direta, autárquica e fundacional a candidatura e o exercício de mandato eletivo, incluindo o de dirigente sindical, garantindo-se, em qualquer caso, o pagamento das vantagens de seu cargo, emprego ou função, sem prejuízo da remuneração do cargo eletivo, sendo vedada a sua exoneração ou dispensa, desde o registro de sua candidatura, até um ano após o término do mandato, salvo se, nos termos da lei, ele cometer falta grave.

QUESTÃO 45

Com referência à organização dos poderes do estado do Espírito Santo, segundo a respectiva Constituição estadual, assinale a opção correta.

- A** A decisão do TCE/ES de que resulte imputação de débito ou multa terá eficácia de título executivo judicial que, caso não seja pago, será executado perante o próprio TCE/ES.
- B** É dever do TCE/ES prestar assessoria e orientação técnica permanente às prefeituras e câmaras municipais, de modo a prevenir e reparar danos ao erário.
- C** A fiscalização contábil, financeira, orçamentária, operacional e patrimonial do estado, dos municípios e das entidades da administração direta e indireta dos seus poderes será exercida pelo TCE/ES mediante controle externo.
- D** Caso conclua pela irregularidade de determinada despesa e, por isso, solicite à respectiva autoridade governamental esclarecimentos, mas não seja atendida ou o seja de modo insuficiente, a comissão de fiscalização permanente específica dos Poderes Legislativos estadual e municipais deverá requer pronunciamiento conclusivo do TCE/ES sobre a matéria. Nesse caso, se o TCE/ES entender irregular a despesa, a referida comissão, caso julgue que o gasto possa causar dano irreparável ou grave lesão à economia pública, deverá propor à AL/ES ou à câmara municipal a sustação da despesa.
- E** Entre as competências do TCE/ES estão a de aplicar aos responsáveis, em caso de ilegalidade de despesa ou irregularidade de contas, entre outras cominações, multa proporcional ao vulto do dano causado ao erário, e a de ordenar o imediato cumprimento da lei e a pronta sustação da execução de atos ou contratos.

QUESTÃO 46

Acerca da organização do Poder Legislativo capixaba, assinale a opção correta à luz da sua Constituição.

- A** As CPIs, que têm poderes de investigação próprios das autoridades judiciais, além de outros previstos no regimento interno da AL/ES, são criadas mediante requerimento de um terço dos seus membros para apurar irregularidades, podendo os fatos justificadores da criação da CPI ser determinados no curso da investigação, que poderá ter prazo indeterminado.
- B** Não pode haver emenda à Constituição na vigência de intervenção federal, estado de defesa ou estado de sítio que abranja o território estadual e, caso seja rejeitada, a matéria constante do projeto de emenda constitucional somente poderá constituir objeto de novo projeto na mesma sessão legislativa mediante proposta da maioria absoluta dos membros da AL/ES.
- C** O processo legislativo assegura a iniciativa e participação popular, podendo qualquer eleitor apresentar à AL/ES projeto de lei ou proposta de emenda à Constituição, devidamente articulados e subscritos por, no mínimo, 5% dos eleitores do estado.
- D** A iniciativa de lei acerca da organização do Ministério Público, da Procuradoria-Geral e da Defensoria Pública é privativa do governador do estado.
- E** As deliberações da AL/ES devem ocorrer em sessões públicas, tomadas por maioria de votos diretos, secretos e pessoais, com a presença da maioria absoluta de seus membros.

QUESTÃO 47

Assinale a opção correta com base na Resolução n.º 2.890/2010.

- A** À Mesa da AL/ES compete dar posse a todos os servidores públicos ocupantes de cargos pertencentes ao seu quadro próprio e permanente e de cargos de provimento em comissão, de livre nomeação e exoneração, de recrutamento amplo.
- B** As funções típicas da Secretaria da AL/ES incluem o apoio à função administrativa.
- C** A Mesa é o órgão máximo de administração da AL/ES e possui a atribuição de orientar todos os demais órgãos que integram a estrutura dos serviços administrativos da AL/ES; sua direção e suas decisões serão adotadas por ato singular do seu presidente.
- D** Constitui ato privativo do segundo secretário, em auxílio ao presidente, decidir, em última instância, recursos contra parecer contrário à confirmação no serviço público de servidores em estágio probatório.
- E** Todos os servidores públicos ocupantes de cargos pertencentes ao quadro próprio e permanente da AL/ES são lotados em sua Secretaria, cuja função é a de apoio ao exercício das competências constitucionais, legais e regimentais da AL/ES.

QUESTÃO 48

Ainda com base na Resolução n.º 2.890/2010, assinale a opção correta.

- A** Compete ao titular de cada órgão, visando à melhoria da qualidade de seus serviços, a indicação à chefia imediata do conteúdo programático a ser desenvolvido, objetivando a promoção de treinamento e capacitação dos servidores que lhes são subordinados.
- B** Admite-se a contratação de pessoas físicas ou jurídicas para a coordenação ou execução das atividades internas destinadas à formação, à qualificação, ao treinamento e ao aperfeiçoamento dos servidores da AL/ES, desde que por tempo certo e valor determinado.
- C** É vedado, categoricamente, o aperfeiçoamento ou treinamento dos servidores da AL/ES por meio de curso externo, competindo tal função à Escola do Legislativo.
- D** É requisito exclusivo para promoção na carreira a participação nos cursos de qualificação, treinamento e aperfeiçoamento dos servidores da AL/ES ofertados pela Escola do Legislativo.
- E** É assegurada promoção para todos os integrantes das carreiras, incluindo os ocupantes de cargo de provimento em comissão, sendo imprescindível o atendimento dos requisitos por merecimento ou por antiguidade.

QUESTÃO 49

Considerando as disposições do RI-AL/ES — Resolução n.º 2.700/2009 — sobre o funcionamento da casa legislativa e a eleição de sua Mesa Diretora, assinale a opção correta.

- A** Os candidatos diplomados deputados estaduais tomarão posse e prestarão compromisso no dia 1.º de janeiro do primeiro ano da legislatura, entendendo-se esta como sendo o período de quatro anos de mandato parlamentar.
- B** A convocação extraordinária da AL/ES, em caso de urgência ou interesse público relevante, somente será possível por iniciativa da maioria de seus membros.
- C** Regimentalmente, considera-se sessão legislativa extraordinária aquela realizada em dias ou horas diversos dos prefixados para a sessão legislativa ordinária.
- D** Sessões especiais são aquelas realizadas para grandes comemorações, posse, homenagens especiais e instalação dos trabalhos legislativos.
- E** A eleição da Mesa, assim como o preenchimento de qualquer vaga nela ocorrida, se dará com a tomada nominal de votos em aberto, por maioria absoluta de votos em primeiro escrutínio e maioria simples em segundo escrutínio.

QUESTÃO 50

Tendo em vista as normas regimentais sobre a Mesa Diretora, as comissões, os líderes e os blocos parlamentares, assinale a opção correta.

- A** Nenhuma comissão, seja permanente ou temporária, terá menos de um décimo, nem mais de três décimos, do total dos membros da AL/ES.
- B** As deliberações do Colégio de Líderes serão tomadas mediante consenso entre seus integrantes e, quando isso não for possível, prevalecerá o critério da maioria absoluta, considerados equitativamente os votos dos líderes de cada bancada.
- C** O governador do estado poderá indicar deputados para os cargos de líder e vice-líder do governo, os quais atuarão junto ao Colégio de Líderes, dispondo das mesmas prerrogativas de que dispuserem os líderes dos partidos e blocos parlamentares.
- D** Três ou mais partidos, por deliberação de suas respectivas bancadas, poderão constituir bloco parlamentar, que gozará do mesmo tratamento dispensado pelo RI-AL/ES às organizações partidárias com representação na AL/ES.
- E** Na composição da Mesa Diretora e das comissões da AL/ES, será obrigatoriamente assegurada a representação de todos os partidos e blocos parlamentares que tenham assento na casa legislativa.

QUESTÃO 51

Assinale a opção correta acerca das comissões permanentes, de acordo com o RI-AL/ES.

- A** As comissões de representação poderão ser propostas pelo presidente da AL/ES, de ofício ou a requerimento de qualquer deputado, dispensada a sua apreciação pelo plenário, para cumprir missão autorizada, compreendida esta como a que implique o afastamento do parlamentar pelo prazo máximo de três sessões.
- B** As comissões, assim como as frentes parlamentares, têm competência para aprovar instruções normativas, de forma complementar às disposições contidas no RI-AL/ES, com o objetivo de regulamentar os trabalhos, a organização interna, a tramitação e a discussão de proposições e temas no seu respectivo âmbito.
- C** Todos os deputados, inclusive os membros da Mesa Diretora, têm o direito de integrar, como titulares, no mínimo uma comissão, salvo se estiverem sem filiação partidária.
- D** Desde que receba o aval da bancada a que pertença, o deputado poderá, sem limite máximo, ser titular de quantas comissões permanentes forem atribuídas à sua representação partidária.
- E** As comissões especiais serão criadas exclusivamente por proposta de um terço dos deputados, submetidas à aprovação do plenário, devendo constar expressamente do ato de sua criação o motivo e a finalidade do trabalho que irá desenvolver.

QUESTÃO 52

De acordo com o que estabelece o RI-AL/ES a respeito dos requerimentos e proposições dos deputados e comissões, assinale a opção correta.

- A** Terá de ser escrito, dependerá de deliberação do plenário e será submetido a discussão o requerimento que solicitar informações oficiais dos órgãos da administração pública.
- B** Os projetos de decreto legislativo são destinados a regular, com eficácia de lei ordinária, matérias da competência privativa da AL/ES e as de caráter político, processual, legislativo ou administrativo.
- C** A retirada de projeto de lei, em qualquer fase do seu andamento, deverá ser requerida pelo seu autor à Mesa, sendo-lhe facultado reapresentar o projeto na mesma sessão legislativa, independentemente de deliberação do plenário, mas apenas por uma única vez.
- D** Todas as proposições cujo processo de votação não for concluído no período da legislatura serão automaticamente arquivadas.
- E** Chama-se indicação a proposição em que se sugerem aos poderes do estado medidas de interesse público cuja iniciativa legislativa ou execução administrativa não seja de competência do Poder Legislativo.

QUESTÃO 53

Acerca do processo de debate e deliberação das proposições no âmbito do Poder Legislativo do Estado do Espírito Santo, assinale a opção correta.

- A** A votação de qualquer matéria poderá ser adiada, mesmo estando em regime de urgência, desde que o adiamento seja requerido pela maioria dos membros da AL/ES.
- B** Como regra, as deliberações do plenário são tomadas pela maioria absoluta dos votos, devendo estar presentes, no mínimo, dois terços dos deputados.
- C** O deputado só poderá apartear o orador se dele obtiver permissão, devendo o tempo do aparte ser definido e controlado pelo presidente da sessão legislativa.
- D** Sempre que julgar conveniente o adiamento da discussão de uma proposição, o deputado poderá requerê-lo verbalmente, mas, tendo sido adiada uma vez a discussão, só haverá novo adiamento se requerido pela maioria dos membros da AL/ES.
- E** Considera-se processo simbólico de votação aquele em que os parlamentares, mesmo ausentes, deixam registrados seus votos junto à Mesa Diretora.

QUESTÃO 54

Assinale a opção correta no que diz respeito à disciplina regimental sobre o comparecimento de autoridades públicas à AL/ES.

- A** O governador do estado deverá comparecer anualmente à AL/ES, em sessão especial, para apresentar relatório sobre sua administração, sendo vedado aos deputados dirigir-lhe indagações durante a sessão.
- B** O secretário de Estado convocado, durante sua exposição ou resposta às interpelações, bem como o deputado, ao dirigir suas perguntas, poderão tratar dos assuntos que julgarem mais convenientes, sem se restringirem ao tema objeto da convocação, desde que tais assuntos tenham relevância política e administrativa.
- C** A ausência da autoridade convocada para prestar informações, sem justificção adequada, importará crime de responsabilidade, conforme dispõe a Constituição do Estado do Espírito Santo.
- D** A convocação de secretário de Estado para comparecer à AL/ES terá de ser votada pelo plenário, por maioria de votos, mas, se a convocação for para depor perante comissão, a decisão deverá se dar no âmbito da própria comissão.
- E** O presidente do TCE/ES poderá comparecer à AL/ES e suas comissões, mas apenas por sua própria iniciativa, mediante entendimentos com a Mesa ou com a presidência de comissão, para prestar informações sobre assunto previamente determinado.

QUESTÃO 55

Acerca do Regime Jurídico Único dos Servidores Cíveis do Estado do Espírito Santo — Lei Complementar n.º 46/1994 —, assinale a opção correta.

- A** Após adquirir estabilidade, o servidor público só perderá o cargo em virtude de sentença judicial transitada em julgado.
- B** No âmbito da administração direta do Poder Executivo, de suas autarquias e fundações públicas, os concursos serão realizados pela secretaria de Estado responsável pela administração de pessoal.
- C** As indenizações e os auxílios financeiros pagos ao servidor incorporam-se ao seu vencimento ou provento, nos casos e condições indicados em lei.
- D** Considera-se remuneração o vencimento do cargo efetivo, excluídas as vantagens pecuniárias pagas ao servidor.
- E** Quando não satisfizer as condições do estágio probatório, o servidor público será exonerado de ofício.

QUESTÃO 56

Considerando as disposições da Lei Complementar n.º 46/1994 sobre os servidores do Poder Legislativo do Espírito Santo, assinale a opção correta.

- A** Os vencimentos dos servidores públicos do Poder Legislativo devem observar, como parâmetro, os vencimentos atribuídos aos servidores do Poder Judiciário.
- B** A concessão de licença para tratar de assuntos particulares, aos servidores do Poder Legislativo, assim como aos dos Poderes Executivo e Judiciário, é de competência do secretário de Estado responsável pela administração de pessoal.
- C** As penas disciplinares dos servidores integrantes do Poder Legislativo serão aplicadas pelos seus superiores hierárquicos, nos casos de advertência e suspensão, e pelo presidente do órgão legislativo, nos casos de demissão, cassação de aposentadoria ou disponibilidade.
- D** Como órgão de deliberação superior do Instituto de Previdência e Assistência dos Servidores do Estado do Espírito Santo, o Conselho Administrativo contará com dois representantes do Poder Legislativo, indicados pela entidade representativa de seus servidores.
- E** Estão vinculados ao regime próprio de previdência do Estado, na condição de segurados, os servidores do Poder Legislativo titulares de cargo efetivo em atividade, os em disponibilidade, os estáveis no serviço público e os inativos.

QUESTÃO 57

Assinale a opção correta considerando as disposições gerais da Lei Complementar n.º 46/1994.

- A** Na nomeação para cargo em comissão, se dará preferência ao servidor público efetivo ocupante de cargo de carreira técnica ou profissional, atendidos os requisitos definidos em lei.
- B** Posse é o ato de aceitação expressa das atribuições, deveres e responsabilidades inerentes ao cargo público, formalizado com a assinatura do termo próprio pelo empossando, sendo vedado ao servidor, nesta circunstância, fazer-se representar por terceiros.
- C** O regime normal de trabalho será de oito horas diárias para os servidores ocupantes de cargos efetivos; já ao detentor de cargo em comissão e de função gratificada exigir-se-á dedicação integral ao serviço, sem jornada definida.
- D** O servidor público perderá um terço da remuneração do dia em que faltar injustificadamente ao serviço ou deixar de participar de programa de formação, especialização ou aperfeiçoamento em horário de expediente.
- E** O servidor público poderá ausentar-se do serviço por, no máximo, um dia, sem qualquer prejuízo, para a prestação de concurso público.

QUESTÃO 58

À luz da Resolução n.º 1.775/1995, que instituiu o Código de Ética e Decoro Parlamentar, assinale a opção correta.

- A** A representação contra deputado por fato sujeito às penas de suspensão do exercício do mandato ou de perda do mandato deverá ser encaminhada à Corregedoria Geral, órgão ao qual compete promover a devida apuração dos fatos e das responsabilidades.
- B** Como medida disciplinar decorrente da infringência da ética e do decoro parlamentar, a advertência será aplicada ao deputado pelo plenário da AL/ES, resguardado o princípio da ampla defesa.
- C** A censura será verbal ou escrita, podendo, em ambos os casos, ser aplicada pelo presidente da AL/ES, em sessão, ou pelo corregedor geral, no âmbito de sua competência.
- D** A perda de mandato do parlamentar será decidida pelo plenário, em processo de votação nominal e por dois terços dos votos dos membros da AL/ES, mediante representação da Corregedoria Geral.
- E** A Corregedoria será constituída por corregedor geral e vice-corregedor, eleitos pelo plenário para mandato de dois anos, vedada a recondução dentro da mesma legislatura.

QUESTÃO 59

No que tange aos atos relacionados à ética parlamentar, às vedações constitucionais e às obrigações dos deputados, à luz do que dispõe o Código de Ética e Decoro Parlamentar, assinale a opção correta.

- A** A celebração, por deputado, de contrato com instituição financeira controlada pelo poder público é considerada incompatível com a ética e o decoro parlamentar e passível de punição com a perda do mandato.
- B** É expressamente vedado ao deputado, desde a expedição do diploma, ser proprietário, controlador ou diretor de empresa que goze de favor decorrente de contrato com pessoa jurídica de direito público.
- C** Cabe à Mesa Diretora da AL/ES providenciar a divulgação da declaração anual de imposto de renda dos parlamentares no órgão de publicação oficial, em forma resumida.
- D** O deputado terá de apresentar anualmente à Mesa Diretora a sua declaração de bens e fontes de renda e passivos, incluindo todos os passivos de sua própria responsabilidade, de seu cônjuge, companheira ou companheiro, ou de pessoas jurídicas de direito privado por ele controladas.
- E** É expressamente vedado ao deputado firmar ou manter contrato de qualquer teor com pessoa jurídica de direito público, empresa pública, sociedade de economia mista ou empresa concessionária de serviço público.

QUESTÃO 60

Assinale a opção correta acerca das disposições da Resolução n.º 2.018/2001, que instituiu a Ouvidoria Parlamentar da AL/ES.

- A** A Ouvidoria Parlamentar se constitui de um ouvidor geral — parlamentar escolhido pela Mesa Diretora — e de um ouvidor substituto, designado, também pela Mesa, entre servidores efetivos de nível superior da AL/ES.
- B** As petições, representações ou queixas apresentadas serão recebidas e examinadas pela Ouvidoria Parlamentar, desde que envolvam matéria de competência da AL/ES e sejam imputadas a membros ou a servidores da Casa.
- C** Compete à Ouvidoria Parlamentar, entre outras atribuições, propor medidas necessárias à regularidade dos trabalhos legislativos e administrativos, bem como ao aperfeiçoamento da organização do Poder Legislativo.
- D** Visando proporcionar um atendimento amplo aos cidadãos, a Ouvidoria Parlamentar oferece serviços de Internet e de linha telefônica gratuita para o recebimento de reclamações, denúncias ou sugestões sobre ações ou omissões do Poder Legislativo, vedado o atendimento de caráter pessoal e verbal.
- E** Funcionará como secretário executivo da Ouvidoria Parlamentar, com atribuição de supervisionar e gerenciar todas as atividades do setor, um servidor designado e hierarquicamente subordinado ao ouvidor parlamentar geral.