

CONHECIMENTOS ESPECÍFICOS

No que se refere à CF, julgue o item a seguir.

- 51 Todas as normas presentes na CF, independentemente de seu conteúdo, possuem supremacia em relação à lei ordinária, por serem formalmente constitucionais.

A respeito dos direitos e garantias fundamentais e da aplicabilidade das normas constitucionais, julgue o item subsequente.

- 52 É possível a concessão de mandado de segurança coletivo impetrado por partido político com representação no Congresso Nacional, para proteger direito líquido e certo não amparado por *habeas corpus* ou *habeas data*, quando o responsável pelo abuso de poder for ministro de Estado.

Julgue os próximos itens, com base no que dispõe a CF acerca da administração pública e da União.

- 53 É vedada a realização de novo concurso público para o mesmo cargo ou emprego público durante o período de validade de concurso anteriormente realizado.
- 54 Compete exclusivamente à União preservar as florestas, a fauna e a flora.

Acerca do Poder Judiciário e das funções essenciais à justiça, julgue os itens a seguir.

- 55 Caso um militar de determinado estado pratique homicídio contra vítima civil, a justiça militar estadual não é competente para processar e julgar esse militar.
- 56 Compete à Advocacia-Geral da União representar, judicial e extrajudicialmente, a União, o que inclui, por exemplo, a representação judicial do Conselho da Justiça Federal.
- 57 A defensoria pública é instituição essencial à função jurisdicional do Estado, incumbindo-lhe a orientação jurídica e a defesa, em todos os graus, dos necessitados que comprovarem insuficiência de recursos. A seus integrantes é assegurada a garantia da inamovibilidade e vedado o exercício da advocacia fora das atribuições institucionais.

Com base no disposto na CF, julgue o item abaixo, relativo aos direitos e deveres individuais e coletivos.

- 58 A extradição de brasileiro, expressamente vedada em caso de brasileiro nato, é admitida em caso de brasileiro naturalizado que tenha cometido crime comum antes da naturalização ou cujo envolvimento em tráfico ilícito de entorpecentes ou drogas afins tenha sido comprovado, ainda que após a naturalização.

No que concerne ao MP, julgue o item subsequente.

- 59 Cabe ao presidente da República a nomeação do procurador-geral da República, cujo mandato será de dois anos, permitida uma recondução. Apenas mediante autorização de dois terços dos membros do Senado Federal, poderá ser o procurador-geral destituído do cargo.

Julgue os itens seguintes, a respeito da organização político-administrativa do Estado brasileiro.

- 60 Entre os bens da União incluem-se as ilhas fluviais e lacustres nas zonas limítrofes com outros países, as praias marítimas, as ilhas oceânicas e as costeiras, excluídas dessas últimas as que estiverem no domínio dos estados-membros.
- 61 Na CF, são enumeradas as competências legislativas da União, dos estados e do DF, sendo reservadas aos municípios as competências de caráter residual.

Julgue o item a seguir, relativo aos servidores públicos.

- 62 A CF, ao indicar o rol de agentes públicos remunerados por subsídio, veda que a remuneração de servidores organizados em carreira seja fixada por meio dessa espécie remuneratória.

Considerando as disposições constitucionais sobre o Poder Judiciário, julgue os itens subsecutivos.

- 63 A regra segundo a qual os juízes não podem, antes de decorridos três anos do afastamento do cargo, exercer a advocacia no juízo ou no tribunal do qual tenham se afastado aplica-se tanto ao afastamento por aposentadoria quanto ao por exoneração.
- 64 A regra do quinto constitucional aplica-se ao Superior Tribunal de Justiça, ao Tribunal Superior do Trabalho, aos tribunais regionais federais, aos tribunais dos estados e do DF e territórios e aos tribunais regionais do trabalho.

Com relação às normas constitucionais programáticas, julgue o item abaixo.

- 65 As normas programáticas, por sua natureza, não geram para os jurisdicionados o direito de exigir comportamentos comissivos, mas lhes facultam de demandar dos órgãos estatais que se abstenham de atos que infrinjam as diretrizes nelas traçadas.

A respeito da organização da administração pública, julgue os itens a seguir.

- 66 A transferência pelo poder público, por meio de contrato ou ato administrativo unilateral, apenas da execução de determinado serviço público a pessoa jurídica de direito privado corresponde à descentralização por serviços, também denominada descentralização técnica.
- 67 Para exercer a disciplina e o controle administrativo sobre os atos e contratos relativos à prestação de serviço público específico, a União pode criar, mediante lei federal, uma agência reguladora, pessoa jurídica de direito público cujos dirigentes exercem mandatos fixos, somente podendo perdê-los em caso de renúncia, condenação transitada em julgado ou processo administrativo disciplinar, entre outras hipóteses fixadas na lei instituidora da entidade.

Acerca do ato administrativo, julgue os itens seguintes.

- 68 Dada a imperatividade, atributo do ato administrativo, devem-se presumir verdadeiros os fatos declarados em certidão solicitada por servidor do MPU e emitida por técnico do órgão.
- 69 O ato de nomeação de cinquenta candidatos habilitados em concurso público classifica-se, quanto a seus destinatários, como ato administrativo individual ou concreto.
- 70 A redistribuição, de ofício, de servidor público promovida como punição por algum ato por ele praticado caracteriza vício quanto ao motivo, um dos requisitos do ato administrativo.

A respeito dos agentes públicos, julgue os próximos itens.

- 71** Admite-se a realização, pela administração pública, de processo seletivo simplificado para contratar profissionais por tempo determinado para atender a necessidade temporária de excepcional interesse público.
- 72** Os ministros de Estado são considerados agentes políticos, dado que integram os mais altos escalões do poder público.
- 73** É permitida a acumulação remunerada de cargo de professor de universidade pública estadual com o de procurador da República, ainda que não haja compatibilidade de horários.

No que se refere aos poderes administrativos, julgue os itens a seguir.

- 74** Verifica-se a existência de hierarquia administrativa entre as entidades da administração indireta e os entes federativos que as instituíram ou autorizaram a sua criação.
- 75** Considere que determinado técnico do MPU tenha cometido infração disciplinar e que seu chefe imediato tenha dela tomado conhecimento no dia seguinte ao da prática do ato. Nesse caso, deve o chefe do servidor promover a apuração imediata da irregularidade, mediante sindicância ou processo administrativo disciplinar.
- 76** É denominado regulamento executivo o decreto editado pelo chefe do Poder Executivo federal para regulamentar leis.

Acerca de licitação, julgue os itens seguintes.

- 77** Concurso é a modalidade de licitação para a escolha de trabalho técnico, científico ou artístico, mediante a instituição de prêmios ou remuneração aos vencedores, conforme critérios constantes de edital publicado na imprensa oficial, com antecedência mínima de quarenta dias.
- 78** É dispensável a licitação para a aquisição, com recursos concedidos pelo Conselho Nacional de Desenvolvimento Científico e Tecnológico, de bens destinados exclusivamente à pesquisa científica e tecnológica.

Em relação ao controle e à responsabilização da administração, julgue os itens subsecutivos.

- 79** O direito de petição constitui instrumento de controle administrativo da administração pública.
- 80** Considere que veículo oficial conduzido por servidor público, motorista de determinada autoridade pública, tenha colidido contra o veículo de um particular. Nesse caso, tendo o servidor atuado de forma culposa e provados a conduta comissiva, o nexó de causalidade e o resultado, deverá o Estado, de acordo com a teoria do risco administrativo, responder civil e objetivamente pelo dano causado ao particular.

Julgue os itens a seguir, relativos a administração.

- 81** Segundo a concepção burocrática de administração pública, o modo mais seguro de evitar o nepotismo e a corrupção no serviço público é por meio do controle rígido dos processos e procedimentos.
- 82** A reforma administrativa iniciada pelo Departamento Administrativo do Serviço Público (DASP) instituiu o Estado moderno no Brasil, com vistas ao combate ao patrimonialismo e à burocracia estatal.
- 83** As grandes reformas administrativas do Estado brasileiro, ocorridas após 1930, foram do tipo patrimonialista, burocrática e gerencial.
- 84** Propostas pela teoria clássica da administração, a abordagem normativa e a prescritiva fundamentam-se em princípios gerais de administração, como o da visão sistêmica das organizações, formulados a partir de experimentos científicos acerca de aspectos formais e informais da organização.

A respeito das organizações, julgue os itens que se seguem.

- 85** O controle consiste em ferramenta administrativa para a reunião e a coordenação dos recursos humanos, financeiros, físicos, de informação e outros necessários ao atendimento dos objetivos organizacionais estabelecidos.
- 86** A amplitude de controle em uma organização deve ser reduzida nos casos em que o trabalho seja rotineiro, os subordinados, altamente treinados, o administrador, altamente capacitado, os cargos, similares e as medidas de desempenho, comparáveis.
- 87** Tradicionalmente, o processo de criação da cultura organizacional ocorre de três maneiras: os fundadores contratam e mantêm empregados que pensem e sintam as coisas da mesma forma que eles; ou doutrinam e socializam esses empregados de acordo com sua forma de pensar e de sentir; ou, então, estimulam os empregados a se identificar com eles e a internalizar seus valores, convicções e premissas.
- 88** Em uma empresa em que a cultura organizacional é difundida e os valores e as crenças são pontos de referência claros e compartilhados pelos colaboradores, estabelece-se um acordo tácito que evoca o lema “um por todos, todos por um”.

Julgue os próximos itens, que versam sobre processo de gestão de pessoas.

- 89** O modelo de gestão estratégica com base em competências é considerado uma prática cuja finalidade é melhorar o desempenho global da organização por meio do incremento do desempenho individual dos empregados.
- 90** As grandes correntes teóricas sobre gestão de pessoas podem ser agrupadas em quatro categorias principais: modelo articulado de gestão de pessoas como departamento pessoal, como gestão do comportamento humano, como gestão estratégica e como gestão por competência e vantagem competitiva.

No que se refere à gestão da qualidade e a modelos de excelência gerencial, julgue os itens a seguir. Para tanto, considere que a sigla PDCA, sempre que mencionada, significa *plan, do, check, act*.

- 91 Apesar de ter sido desenvolvido especificamente para aplicação na administração da qualidade, o ciclo PDCA passou a ser utilizado em diversas áreas do conhecimento, tornando-se ferramenta fundamental para a compreensão do processo administrativo.
- 92 O *just in case* e o *just in time* são ferramentas administrativas utilizadas, em regra, para a consecução do mesmo objetivo: o aprimoramento da gestão de insumos nas organizações.
- 93 Entre os fundamentos do modelo de excelência gerencial inclui-se a compreensão das relações de interdependência entre os diversos componentes da organização, sendo o ciclo PDCA utilizado como ferramenta de auxílio para o aprimoramento contínuo desse modelo.
- 94 O método de gestão da qualidade proposto por Deming caracteriza-se pela ênfase na administração por objetivos, promovida por meio de *slogans* que fomentam o zero-defeito e de quotas numéricas para o incremento de produtividade.

Em relação à gestão de processos, julgue os itens que se seguem.

- 95 A reengenharia de processos consiste em uma análise crítica realizada para eliminar atividades que não agreguem valor à organização, o que possibilita a adaptação dos processos à nova realidade pretendida.
- 96 O mapeamento de um processo tem por finalidade propiciar a transição de uma visão estática para um modelo dinâmico que possibilite melhor compreensão do processo.

Em relação ao regime jurídico dos servidores públicos federais, julgue os itens subsequentes.

- 97 Aplica-se a penalidade disciplinar de demissão a servidor público por abandono de cargo, caracterizado pela ausência intencional do servidor ao serviço por mais de trinta dias consecutivos ou por sessenta dias não consecutivos, em um período de um ano.
- 98 A posse do servidor público nomeado, que pode ocorrer mediante procuração específica, deve acontecer no prazo de trinta dias contados da publicação do ato de provimento, sendo, ainda, conferidos ao servidor mais trinta dias para entrar em exercício no cargo.
- 99 Para efeito apenas de aposentadoria, sem repercussão financeira, deve-se contar em favor do servidor o tempo de serviço em atividade privada, desde que esta seja vinculada à previdência social.

No que concerne aos atos administrativos, julgue o item abaixo.

- 100 Validade e eficácia são qualidades do ato administrativo cuja existência seja necessariamente pressuposta no plano fático.

Julgue os itens de 101 a 105, relativos a arquivologia.

- 101 Correspondência oficial em cujo envelope haja indicação de particular não deve ser aberta, mesmo que trate de assunto específico das atividades da instituição destinatária.
- 102 A significação orgânica entre os documentos é característica fundamental dos arquivos, de modo que um documento destacado de seu conjunto pode perder valor.
- 103 Compete ao Arquivo Nacional definir as normas gerais e estabelecer as diretrizes para o Sistema Nacional de Arquivos bem como promover o inter-relacionamento de arquivos públicos e privados.

- 104 O acondicionamento de fotografia em arquivo deve ser realizado em fôlder confeccionado em papel de pH neutro, método diferente do utilizado para a guarda de negativos, que devem ser acondicionados em envelopes confeccionados em papel de pH básico ou polietileno.
- 105 O método de laminação é o que mais se aproxima do método ideal de restauração de documentos, dado que eleva a resistência do papel sem perda da legibilidade e flexibilidade, tornando-o imune à ação de fungos e pragas.

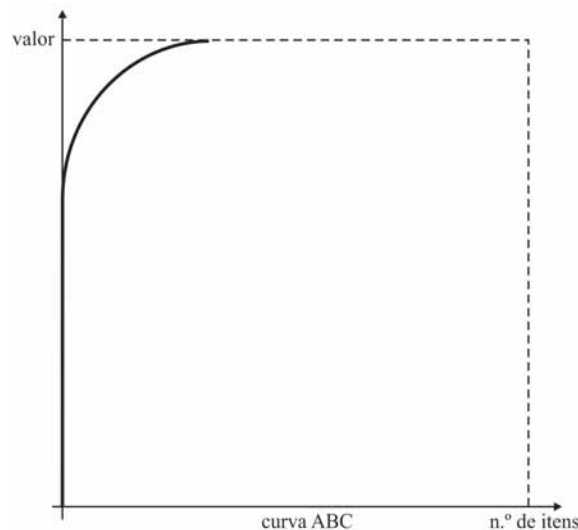

Marco Aurílio P. Dias. *In: Administração de materiais: uma abordagem logística*. São Paulo: Ed. Atlas, 2010, p. 77 (com adaptações).

Com base no gráfico acima, que ilustra a curva ABC do almoxarifado de determinada empresa, julgue os próximos itens.

- 106 Na figura, a curva ABC representa uma situação em que não há nenhuma concentração.
- 107 Infere-se corretamente do gráfico que o valor financeiro unitário dos itens de classe A é pelo menos dez vezes superior ao valor unitário dos itens de classe C.
- 108 A ordenação correta dos itens na abscissa do gráfico em questão, da esquerda para a direita, é a seguinte: itens da classe C, seguidos dos itens da classe B e, finalmente, os itens da classe A.

Julgue os itens seguintes, acerca das medidas que devem ser adotadas pela administração pública federal nos processos de aquisição de bens e serviços, de inventário e controle de bens patrimoniais.

- 109 Na descrição do objeto da licitação, é obrigatória a previsão das quantidades de materiais e serviços a serem fornecidas.
- 110 O inventário é o único instrumento disponível à administração pública para o controle de bens patrimoniais.
- 111 No inventário analítico, o bem móvel que tiver valor de aquisição ou custo de produção desconhecido poderá ser avaliado tomando-se como referência o valor de outro, semelhante ou sucedâneo, no mesmo estado de conservação e a preço de mercado.
- 112 Para a aquisição de bens e serviços comuns, quando permitida a participação de consórcio de empresas, deverão estar explicitadas, nos editais de pregões eletrônicos, as condições de liderança da empresa-líder e a definição de índices contábeis das empresas consorciadas.

	semana										total
	1	2	3	4	5	6	7	8	9	10	
necessidade	30	2	0	8	42	0	5	12	30	3	132
compra	30	2	0	8	42	0	5	12	30	3	132
saldo	0	0	0	0	0	0	0	0	0	0	

Considerando a tabela acima, que ilustra o perfil de reposição de determinado item de consumo, julgue os itens que se seguem.

- 113 Se o item em questão for matéria-prima, a inspeção deverá ocorrer na fábrica do fornecedor, e não no ato da recepção da mercadoria.
- 114 Sendo o item em questão matéria-prima e supondo-se que, nas semanas 1 e 2, o valor unitário de aquisição do item tenha sido de R\$ 2.000,00 e, na semana 4, de R\$ 2.200,00, então o valor do estoque desse item na semana 4, antes do processamento do material, terá sido de R\$ 17.600,00.
- 115 A metodologia utilizada para a reposição do item em questão é o sistema de revisões periódicas.
- 116 O método de reposição utilizado é ideal para itens de alto valor de compra, de consumo excessivamente variável e de fácil reposição.

Julgue os itens subsequentes, relativos à administração de materiais.

- 117 O topo das pilhas de mercadorias deve ficar a, aproximadamente, vinte centímetros do teto do armazém ou almoxarifado, para se otimizar a utilização dos espaços.
- 118 Na organização de compras, é imprescindível conhecer os registros de compras, preços, estoques, consumo e fornecedores.
- 119 O arranjo físico ou leiaute refere-se à melhor disposição de equipamentos, pessoas e materiais para o processo produtivo.
- 120 O custo do transporte rodoviário realizado por caminhões, por unidade de apresentação de determinado produto, é influenciado pelos lotes de compra, bem como pela capacidade de carga e pelo número de eixos do veículo.

RASCUNHO



cespeUnB

Centro de Seleção e de Promoção de Eventos