

fórum permanente de estudantes

Laboratório de Gramática para o

Ensino Médio

O Departamento de Lingüística, Línguas Clássicas e Vernácula da Universidade de Brasília (LIV/UnB) e o Centro de Seleção e de Promoção de Eventos (CESPE/UnB), com o apoio do Decanato de Extensão (DEX/UnB) oferecem, no âmbito do Fórum Permanente de Estudantes, que integra a Gerência de Interação Educacional/Diretoria Acadêmica do CESPE, um minicurso destinado a estudantes do Ensino Médio do DF, O minicurso será ministrado por alunos do curso de Licenciatura em Letras, como parte de sua prática didática na disciplina "Laboratório de Gramática para o Ensino Fundamental e Médio", sob a supervisão da Professora Vilma Reche Corrêa.

Inscrições

- ✎ As inscrições poderão ser feitas até a véspera do início dos cursos, pelo telefone 448-0355, com Vera, de segunda a sexta-feira, das 9 h às 18 h.
- ✎ O minicurso é gratuito.
- ✎ O deslocamento até a UnB é de inteira responsabilidade dos inscritos.

Ementa e Programa

Ementa:

Serão abordados aspectos lingüísticos referentes às relações entre ensino gramatical e contextualização, com enfoque na reflexão sobre as estruturas da Língua.

Programa:

- 1- Emprego de conectores: conjunções e preposições.
- 2- Subordinação nos períodos simples e composto.
- 3- Emprego de pronomes.
- 4- Pontuação.

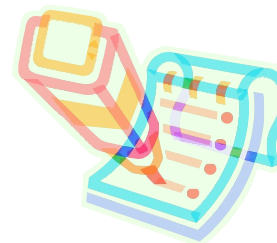

Informações Gerais

Local: ICC Norte - Salas BT 665, 675/63, 679/62, 679/63 e 685

Datas: 31/5; 7 e 14/6/2003

Horário: 13h às 17h

Vagas: 200

Gerência de Interação Educacional
E-mail: interacao@cespe.unb.br
Fórum Permanente de Estudantes
Fone: (61) 448-0355